



**EBALUAZIO DIAGNOSTIKOA**  
evaluación diagnóstica

2010

# INSTRUCCIONES PARA RESPONDER A LAS PRUEBAS

## 4º Educación Primaria

Material para el alumnado

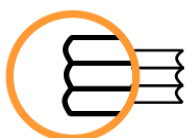

**ISEI • IVEI**

IRAKAS-SISTEMA EBALUATU  
ETA IKERTZEKO ERAKUNDEA  
INSTITUTO VASCO DE EVALUACIÓN  
E INVESTIGACIÓN EDUCATIVA

**EUSKO JAURLARITZA**



**GOBIERNO VASCO**

HEZKUNTZA, UNIBERTSITATE  
ETA IKERKETA SAILA

DEPARTAMENTO DE EDUCACION  
UNIVERSIDADES E INVESTIGACION

# 1. EVALUACIÓN DIAGNÓSTICA

En los próximos días, todos los alumnos y alumnas que estáis escolarizados en 4º curso de Educación Primaria deberéis realizar unas pruebas de **Euskara, Lengua Castellana, Matemáticas y Ciencias Sociales y Ciudadanía**. Es lo que se llama **EVALUACIÓN DIAGNÓSTICA**, que servirá para mejorar la enseñanza en el País Vasco y ayudaros en vuestro aprendizaje.

Cada una de las pruebas tiene dos instrumentos:

## CUADERNO DE PREGUNTAS

En este cuaderno encontrarás preguntas de diferente tipo y distinto nivel de dificultad. En el cuaderno no se debe escribir nada, sólo es de lectura.

## HOJAS DE RESPUESTAS

En estas hojas deberás contestar a las preguntas que se plantean en el cuaderno.

## 2. TIPOS DE PREGUNTAS QUE ENCONTRARÁS EN LAS PRUEBAS

En las pruebas encontrarás TRES tipos de preguntas:

### ➔ PRIMER TIPO:

Son preguntas en las que hay cuatro respuestas posibles y tienes que elegir y marcar con una **X** la letra que creas que es la correcta. Mira el siguiente ejemplo:

<b>01</b>	¿Cuántos días tiene la semana?
	A. 2 días.
	B. 4 días.
	C. 7 días.
	D. 10 días.

<b>A</b>	<b>B</b>	<b>C</b>	<b>D</b>
----------	----------	----------	----------

Si después de contestar una pregunta crees que te has equivocado, deberás **BORRAR** tu anterior respuesta y marca con una **X** la respuesta que creas correcta.

➔ **SEGUNDO TIPO:**

En algunas preguntas encontrarás una tabla y deberás elegir entre dos alternativas. Mira el siguiente ejemplo:

**02** A continuación encontrarás varias afirmaciones sobre los días de la semana. Responde si son VERDADERAS o FALSAS marcando con una X. Fíjate en el ejemplo:

	Verdadero	Falso
1. Los días tienen 24 horas.	<input checked="" type="checkbox"/>	<input type="checkbox"/>
2. El lunes es el tercer día de la semana.	<input type="checkbox"/>	<input type="checkbox"/>
3. Después del martes viene el domingo.	<input type="checkbox"/>	<input type="checkbox"/>

Como hemos visto antes, si después de contestar una pregunta crees que te has equivocado, deberás **BORRAR** tu anterior respuesta y marca con una **X** la respuesta que creas correcta.

➔ **TERCER TIPO:**

Unas pocas preguntas serán abiertas. Eso quiere decir que tendrás que **ESCRIBIR** una respuesta más o menos larga y para eso encontrarás un espacio en blanco. Mira los siguientes ejemplos.

**03** A los 24 alumnos/as de 4º les han hecho una encuesta sobre cuál es el día de la semana que más les gusta. Estas han sido sus respuestas:

- La mitad ha elegido el domingo.
- 7 han elegido el sábado.
- El resto ha elegido el miércoles.

¿Cuántos alumnos/as han elegido el miércoles?

.....



**04** Escribe tres razones para justificar por qué te gustan más los días de fiesta:

1	
2	
3	



**05** El pasado verano las vacaciones duraron 13 semanas, pero este año serán 11 semanas. Señala cuántos días de vacaciones suman entre los dos veranos.

**Resuelve el problema, anotando las operaciones que haces y la solución.**

**Operaciones:**

**Solución:** \_\_\_\_\_



**06** En otros casos, tendrás que escribir una **REDACCIÓN** y te indicaremos el número mínimo de palabras que tienes que escribir. Como en los anteriores ejemplos, siempre que tengas que escribir algo encontrarás esta imagen:

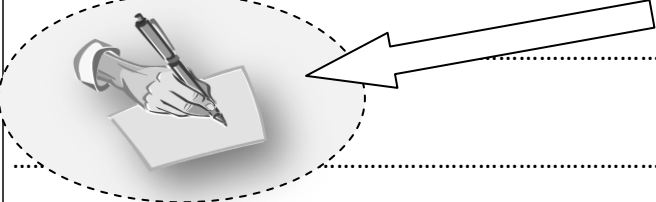

.....

.....

.....

.....

.....

.....

.....

### 3. ALGUNOS CRITERIOS QUE DEBES TENER EN CUENTA

- Para responder tanto a las preguntas cerradas como a las abiertas (textos cortos y redacciones) necesitarás **un bolígrafo y tipex.**
- En la prueba de Matemáticas podrás utilizar la calculadora, aunque no es necesario.
- Es importante que leas con mucha atención cada pregunta y que pienses la respuesta antes de contestar.
- Intenta contestar a todas las preguntas que puedas.
- Si no sabes una respuesta, déjala sin contestar y pasa a la pregunta siguiente. Al final, si te queda tiempo, puedes volver a las preguntas que hayas dejado sin responder.

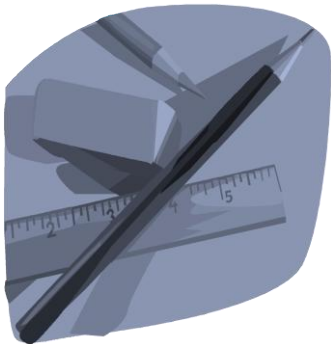

**MUY IMPORTANTE: DEBES CONTESTAR TODAS LAS PREGUNTAS EN LAS HOJAS DE RESPUESTA QUE TE IRÁN DANDO EN CADA PRUEBA.**

**NO DEBES ESCRIBIR NADA EN LOS CUADERNOS DE PREGUNTAS.**